	<p>Configuración impresora Brother general</p>	<p>Versión 1.0 Fecha Vigencia: 20/02/2026 Página 1 de 8</p>
---	--	---

En esta guía lo que vamos a hacer es configurar una impresora Brother. Antes de empezar, tenemos que irnos a la parte frontal de la impresora para saber el modelo que tiene. Una vez que sepamos qué modelo de Brother es, buscamos en **Google** lo siguiente:

**Brother nombre-del-modelo drivers**

Un ejemplo, para la impresora Brother MFC-J5330DW, sería como el que podemos ver en la imagen:

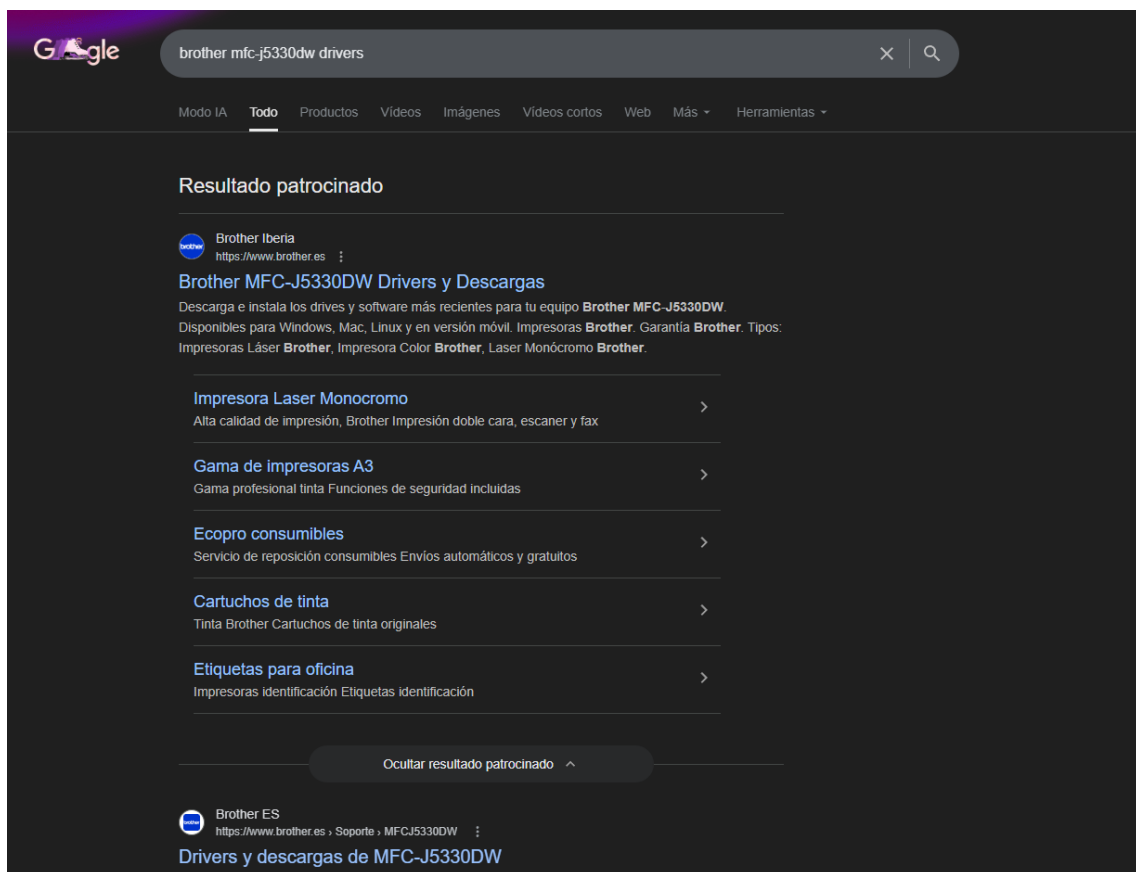

Le damos click a la **primera web** que nos sale, de forma que, nos saldrá lo siguiente, tal como se puede apreciar en la imagen:

	Configuración impresora Brother general	Versión 1.0 Fecha Vigencia: 20/02/2026 Página 2 de 8
---	---	---

**Drivers y descargas de MFC-J5330DW**  
[¿No es lo que estabas buscando? Volver atrás](#)

🏠 > Soporte > MFC-J5330DW > Descargas

**MFC-J5330DW**  
**Descargas**

**Seleccione el sistema operativo (SO)**  
Dependiendo de su navegador web, es posible que la familia y la versión de su sistema operativo ya estén seleccionadas.

**PASO 1: Seleccione la familia del sistema operativo**  
¿No puede ver la familia de su sistema operativo? Haga clic aquí.

**Windows**    Mac    Linux    Móvil

**PASO 2: Seleccione la versión del sistema operativo**  
¿No puede ver la versión de su sistema operativo? Haga clic aquí.

<input checked="" type="radio"/> <b>Windows 11</b>	<input type="radio"/> Windows Server 2019
<input type="radio"/> Windows 10 (32-bit)	<input type="radio"/> Windows Server 2016
<input type="radio"/> Windows 10 (64-bit)	<input type="radio"/> Windows Server 2012 R2 (64-bit)
<input type="radio"/> Windows Server 2025	<input type="radio"/> Windows Server 2012 (64-bit)
<input type="radio"/> Windows Server 2022	

🔍 Modo de identificar su sistema operativo (SO)



Si vemos la imagen, hay una serie de pasos que hay que seguir para descargar el controlador de la impresora. Los seguimos adecuadamente y le damos a **OK**.

Una vez dado a OK, nos llevará a otra página, donde debemos seleccionar el controlador que queremos. Simplemente, le damos click a “**Paquete completo de controladores y software**”, tal como se puede apreciar en la imagen:

Descargas

### Descargas

SO: Windows 11 | Idioma: Español

**Paquete completo de controladores y software**

Título	Descripción	Fecha de publicación (Versión)	Tamaño
<a href="#">Paquete completo de controladores y software</a>	Es un archivo completo que contiene los controladores y software disponibles para el equipo Brother.	04/08/2025 (J1)	383.85 MB

**Controladores**

Título	Descripción	Fecha de publicación (Versión)	Tamaño
<a href="#">Controladores de impresora y escáner para conexión USB</a>	Esta descarga solo incluye los controladores de la impresora y escáner (WIA y/o TWAIN) optimizados para la interfaz USB.	06/08/2025 (K1)	52.28 MB
<a href="#">Controlador de impresora</a>	Esta descarga solo incluye el controlador de impresora.	06/08/2025 (3.5.0.0)	52.28 MB
<a href="#">Controlador de impresora XML Paper Specification - Documento de Especificaciones XML</a>	El controlador de impresión XML Paper Specification es un controlador adecuado para utilizar con aplicaciones que soportan documentos XML ...más	07/08/2025 (3.5.0.0)	30.76 MB

Mostrar todo

Tras haberle dado click, le damos a **“Aceptar el CLUF”** y ya entonces se nos descargará el controlador:

Descargas

### Paquete completo de controladores y software

Siga los pasos que se exponen a continuación para la descarga

- 1 Compruebe la información detallada.

Título	Descripción	Idioma	Fecha de publicación (Versión)	Tamaño
<a href="#">Paquete completo de controladores y software</a>	Es un archivo completo que contiene los controladores y software disponibles para el equipo Brother.	Español	04/08/2025 (J1)	383.85 MB

[Actualizar historial](#)      [SO compatible](#)  
[Modelo compatible](#)
- 2 Léalo antes de iniciar la descarga.

[Notas antes de iniciar la descarga](#)
- 3 Lea el Contrato de Licencia de Usuario Final (CLUF).

**Contrato de licencia de usuario final del software de Brother**

**IMPORTANTE - LEER DETENIDAMENTE**

El presente Contrato de licencia de usuario final ("CLUF") es un contrato legal suscrito entre usted y Brother Industries, Ltd. ("Brother"), que rige el uso que usted haga del software de Brother (incluidos los manuales de usuario asociados y los documentos electrónicos como los archivos de "ayuda" y "léame") que se descargarán desde este sitio web a su ordenador o hardware (colectivamente, "SOFTWARE"). Si acepta estar legalmente obligado por los términos de este CLUF, puede descargar el software disponible en este sitio web de conformidad con los términos de este CLUF. Si usted no está de acuerdo con los términos de este CLUF, no se considerará que Brother le haya otorgado la licencia del SOFTWARE. En tal caso, no está usted autorizado por Brother y no puede usar el SOFTWARE.

[Acepte el CLUF e inicie la descarga](#)

Tras descargar el controlador, lo ejecutamos como **administrador**, para ello, le damos click derecho al ejecutable y luego a **ejecutar como administrador**:

	<p>Configuración impresora Brother general</p>	<p>Versión 1.0 Fecha Vigencia: 20/02/2026 Página 4 de 8</p>
---	--	---

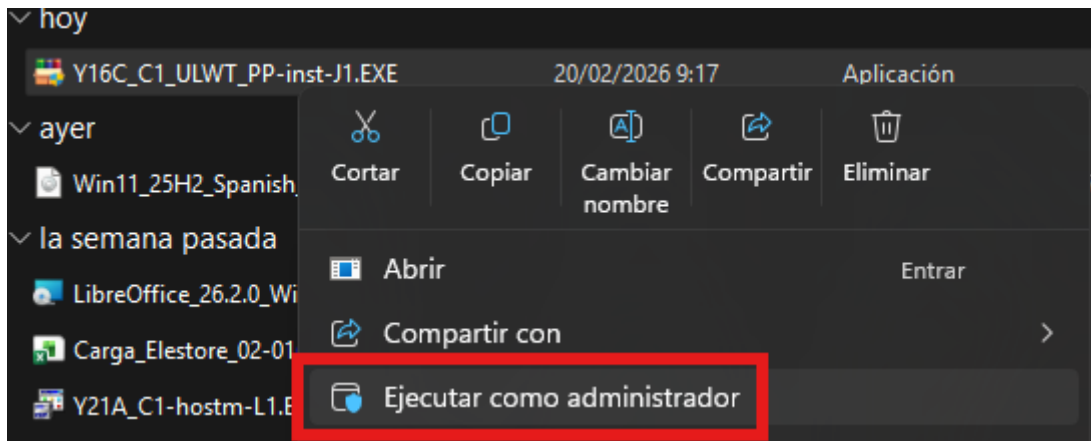

Tras ello, comienza la instalación del controlador de la impresora:

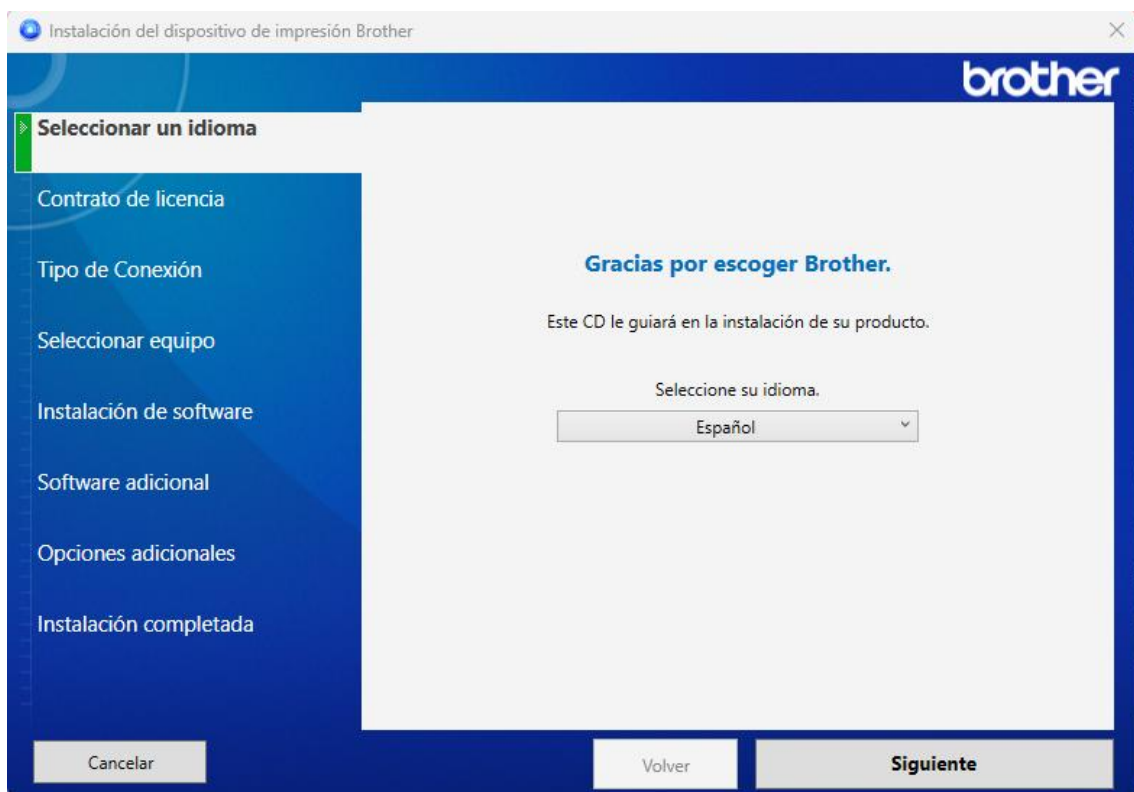

Le damos a siguiente, aceptamos la licencia y volvemos a darle siguiente hasta llegar al paso “**Tipo de conexión**”:

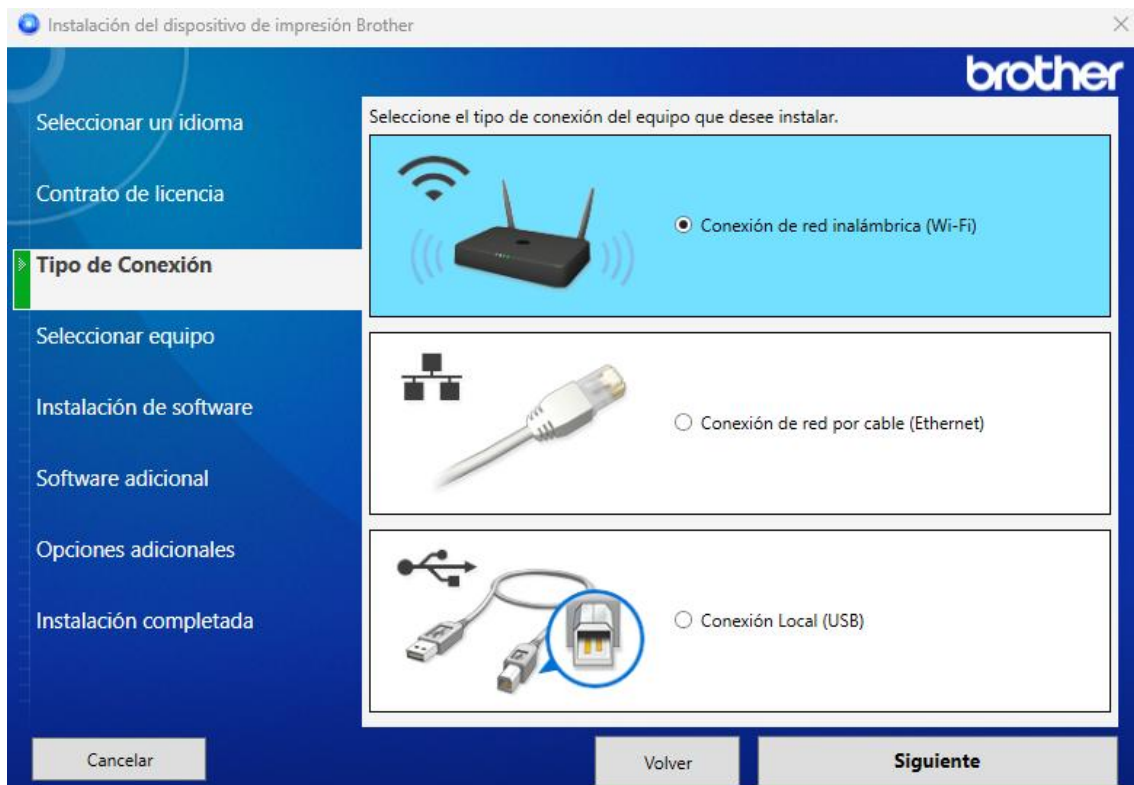

Dependiendo de como esté conectada a internet la impresora, si por Wi-Fi, por cable Ethernet o USB, seleccionamos la opción que nos interese. En mi caso, al tener la impresora por Wi-Fi, debo seleccionar la primera opción. Luego, le damos a siguiente y llegamos al paso “**Seleccionar Equipo**”:

	<p>Configuración impresora Brother general</p>	<p>Versión 1.0 Fecha Vigencia: 20/02/2026 Página 6 de 8</p>
---	--	---

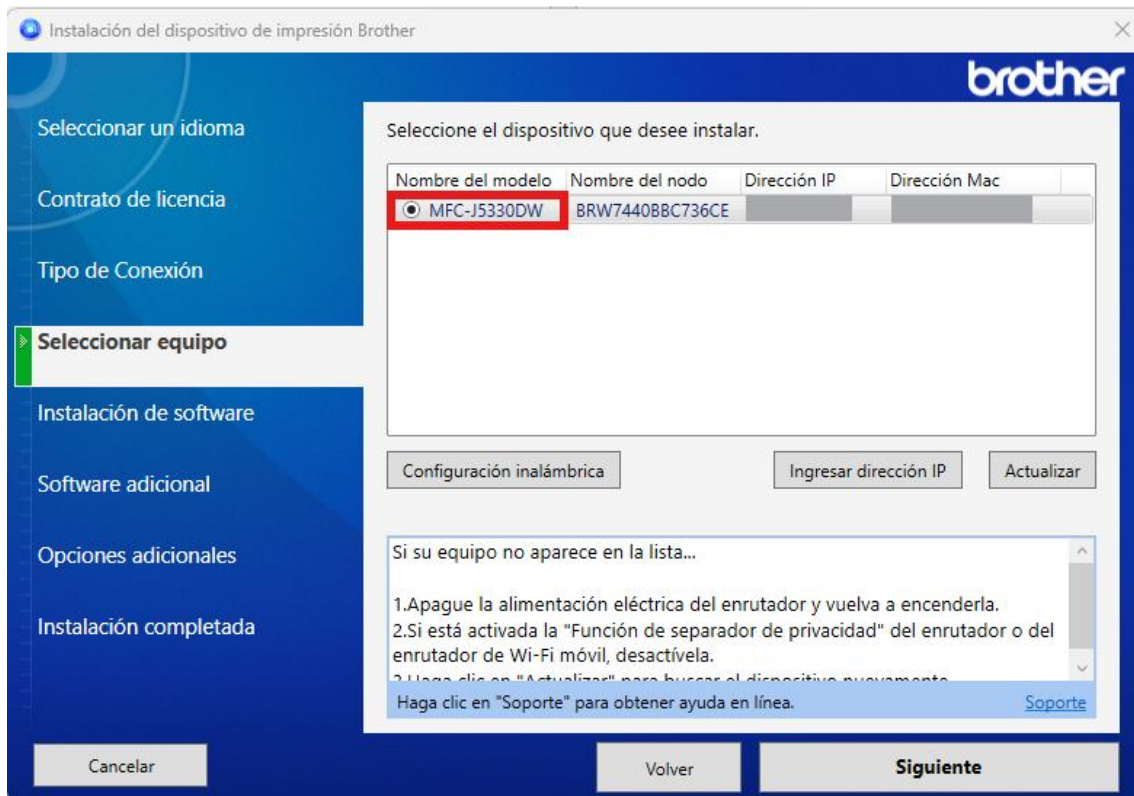

Como podemos observar en la imagen, el instalador ha encontrado la impresora que quiero configurar, por lo tanto, la selecciono y luego, le doy a siguiente.

**¡Cuidado!** En el caso de que vea dos impresoras iguales, pero con distinta dirección IP, tiene que ir a la impresora y seguir estos pasos para saber cuál es la IP de la impresora que quiere.

A continuación, nos saldrá una pantalla en la que nos dice qué tipo de instalación queremos. Le tenemos que dar a **“Personalizado”** y dejar marcado **SOLAMENTE**

	Configuración impresora Brother general	Versión 1.0 Fecha Vigencia: 20/02/2026 Página 7 de 8
---	---	---

las siguientes opciones que podemos ver en la imagen:

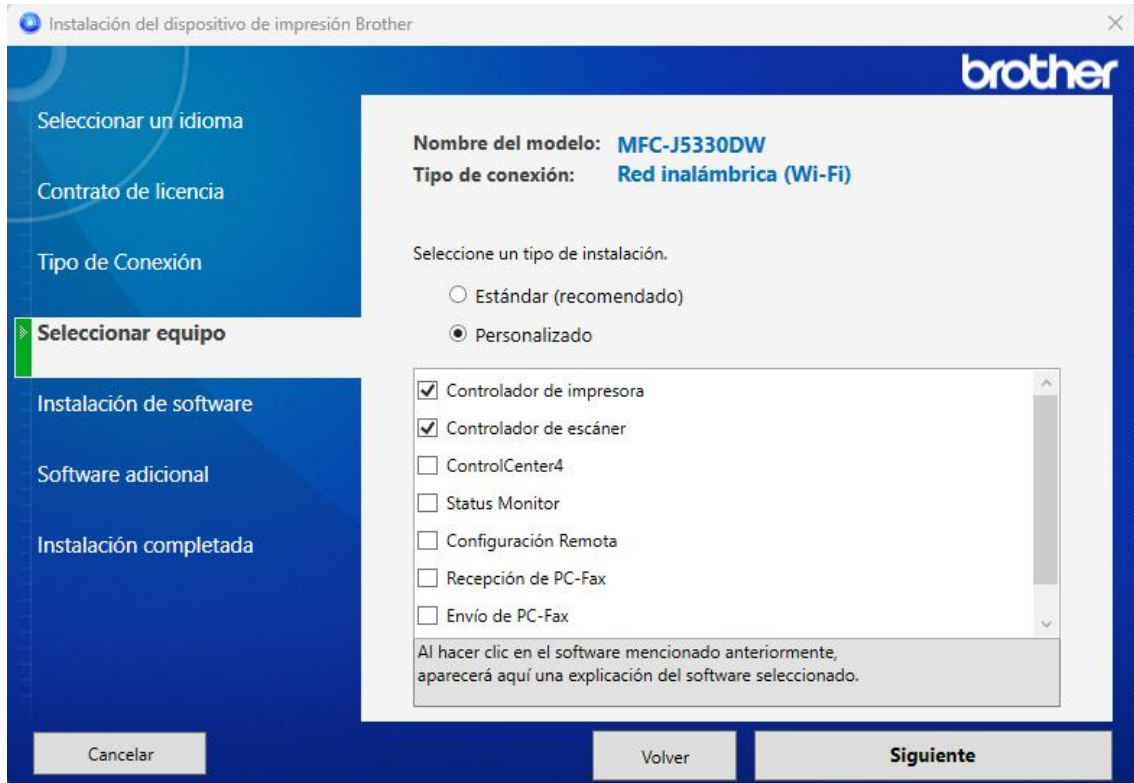

Después, le damos a siguiente y ya comienza a instalar nuestro controlador en nuestro PC.

	Configuración impresora Brother general	Versión 1.0 Fecha Vigencia: 20/02/2026 Página 8 de 8
---	---	---

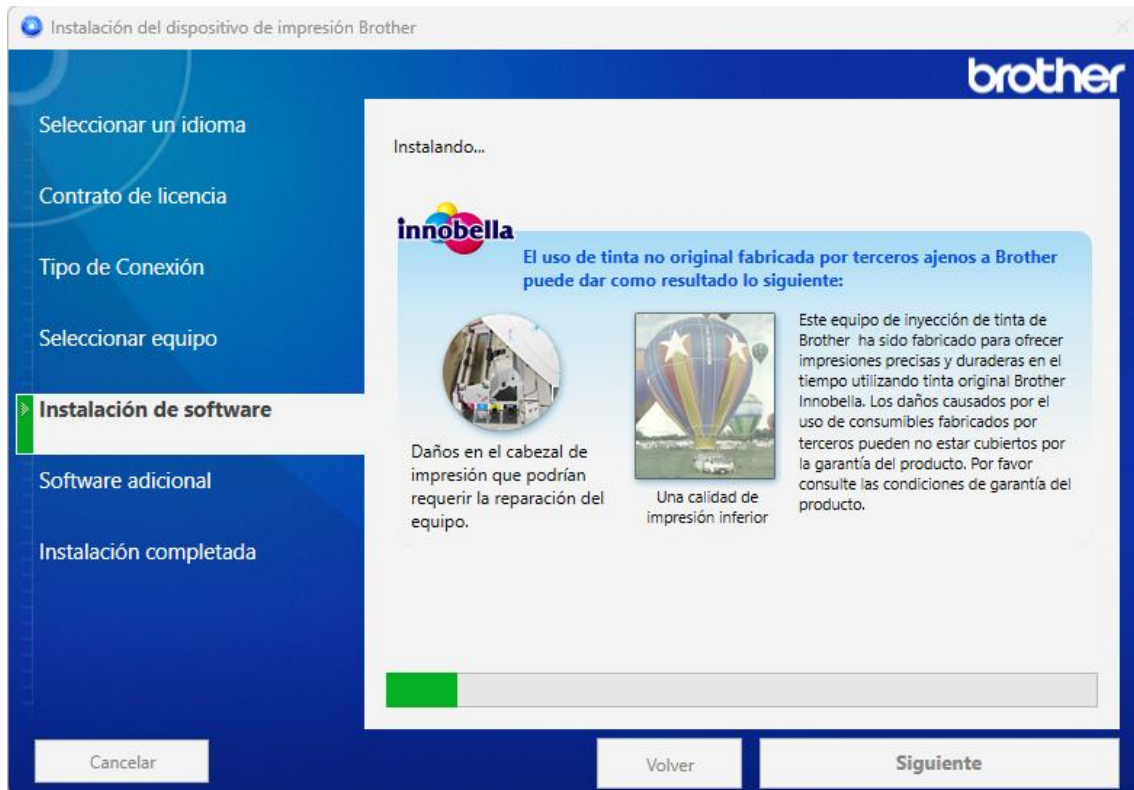

Cuando lleguemos a la parte de “**software adicional**”, debemos de darle **únicamente** a siguiente y luego a finalizar. Tras ello, hemos instalado nuestra impresora Brother correctamente. Para comprobar que todo está correcto, pruebe a imprimir un documento, si no lo hiciera, consulte con los técnicos de la empresa.